

Apresentação

| GFM |
INVESTIMENTOS



Atuando no mercado de Fomento Mercantil desde 1995, o GFM transformou-se em FIDC – Fundo de Investimento em Direitos Creditórios em 2011. FIDC aberto, Multi-Cedente Multi-Sacado com foco em empresas “Middle Market”, busca oferecer soluções customizadas, especializando-se na aquisição, cobrança e administração de recebíveis.

Oferece produtos de crédito para atender a Indústria, Prestadores de Serviços, Agro-Empresas e Comércio.



Missão

Apoiar a empresa brasileira com soluções em produtos de crédito para a gestão cotidiana de fluxo de caixa, visando a potencialização de seus negócios.

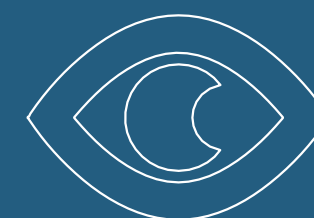

Visão

Prestar serviços ágeis, através de equipe qualificada e de infraestrutura tecnológica.



Valores

- **Credibilidade**
- **Agilidade**
- **Qualidade**
- **Parcerias**

Estrutura GFM

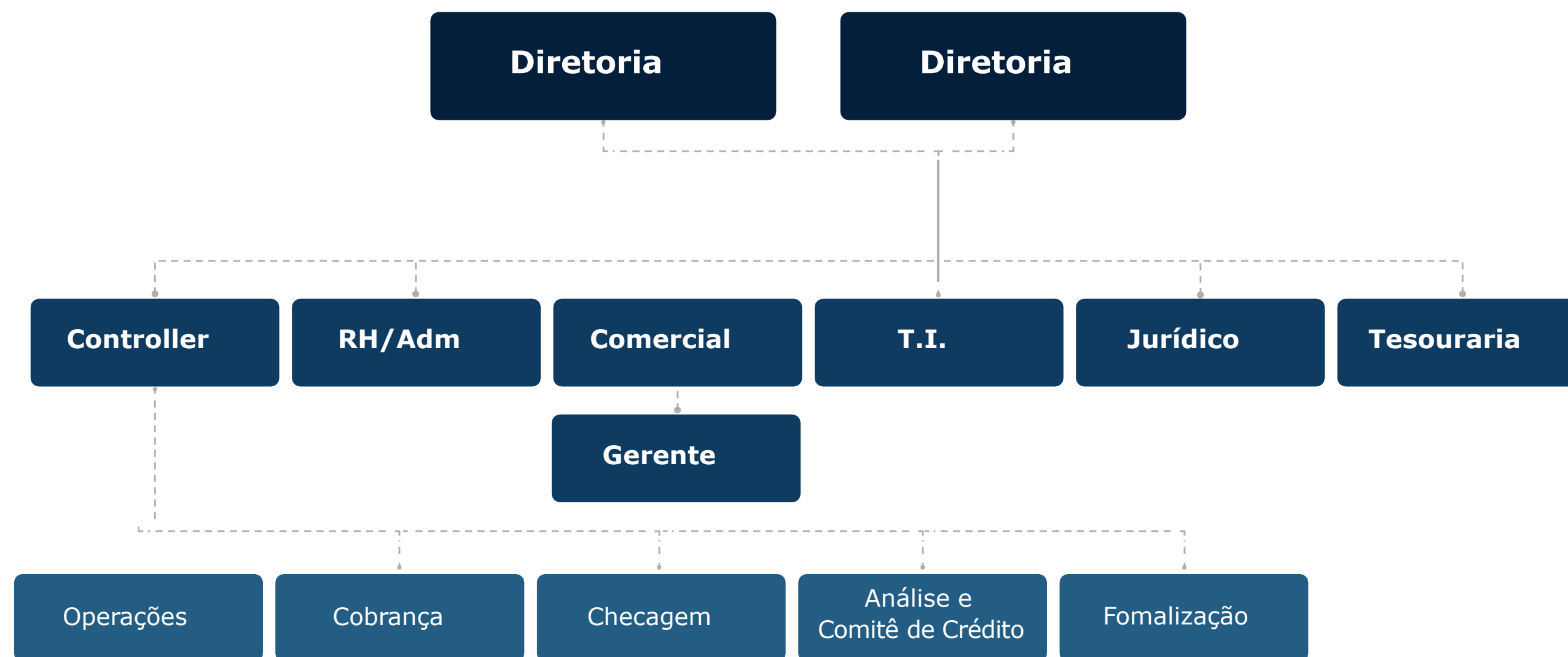

Por Que FIDCs?



Os FIDCs

Agilidade na aprovação de limite

Operação isenta de IOF

Sem reciprocidade de produtos bancários

Proximidade com o cliente e entendimento de suas necessidades



Os Bancos

Análise de crédito longa e burocrática

Operação com incidência de IOF

Exigência de reciprocidade, venda casada de produtos bancários, seguros, títulos de capitalização, etc.

Sem poder de decisão e relacionamento distante do cliente

GFM FIDC

Objetivo do Fundo

Proporcionar aos investidores a valorização de suas quotas por meio da aplicação dos recursos do fundo na aquisição de direitos de crédito oriundos de operações realizadas pelos cedentes nos segmentos industrial, comercial, agropecuário e de prestação de serviços, de acordo com os critérios de composição e diversificação estabelecidos no regulamento e obedecendo a legislação vigente.

Principais Informações do Fundo

Data de Início 09/2011

Público-Alvo Investidor Qualificado

Aplicação Mínima R\$ 25mil

Mínimo de Movimentação R\$ 10mil

Cotização de Aplicação Data da TED.

Cotização de Resgate Data da TED.

Liquidação de Resgate D+30 dias

Taxa de Administração Não

Taxa de Performance Não

Rating A+

PL 120 milhões*

Subordinação mínima 30%

Subordinação Atual 46%

Quota Sênior CDI + 3% a.a.

Quota Mezanino CDI + 4% a.a.

*julho/21

Portfólio de títulos passíveis de antecipação

Duplicatas Mercantis

Duplicadas de Serviços

Contratos de Prestação de Serviços

Cheques

Notas Promissórias

Contratos de Compra e Venda

Contratos de Locação

Contratos de Industrialização

Cédulas de Produtor Rural

Certificados de Depósito Agropecuário

Warrante agropecuário

Crédito consignado em folha para funcionários de empresas privadas

Certificados de Crédito Bancário (CCB)

Dados Adicionais



Obrigado!

 +55 11 3185-4111

 contato@gfminvestimentos.com.br

 Rua Tabapuã, 422 8º andar - Itaim
São Paulo - SP

| GFM |
INVESTIMENTOS

<https://www.gfminvestimentos.com.br/>